



Hospitalització

Llit: **3010 19** Cognoms i nom: **BBBBBBBB FFFFFFFF MMMM** N° Història: 128346 Edat: **89 Anys** Diagnòstic: **FX PERTROCANTEREA S** Metge Responsable: Planificació de cures: HC3 >> HCIS >>

- Diagnòstics
- Tractaments
- Assistències
- Curs
- Proves
- Informes
- Documents
- Procés**
- Alertes
- Jurídiques
- Dietaris

- Resum Infermeria
- Valoració
- Planificació
- Execució
 - Registre activi
 - Medicació
 - Anotació al Cu
 - Úlceres
 - Dieta
 - Trasllat
 - Proves/Visites
 - Aïllaments
 - E/S Bloc quirúr
 - Maltractament
 - Dona
 - Gent Gran
 - Infantil
 - Escales
 - Caigudes
 - Incidents
 - Sol.licituds
- Avaluació
- Alta
- Analítica
- Full Quirúrgic
- Informes Infermeri
- Resum Tractament
- Resum Mèdic

Mapa Anatòmic Dona Maltractada_1

MAPA ANATÒMIC DONA MALTRACTADA

Acompanyant: Especificar SI NO Nacionalitat: Telèfon de Referència:

Manifestació espontània de la persona maltractada Detecció del professional

Antecedents Psiquiàtrics

SI NO

Alcohol

SI NO

Relació

Drogues

SI NO

Factors de risc

- Armes al domicili
- Consum de tòxics per part de l'agressor
- Freqüència creixent dels episodis violents
- Presència de lesions greus
- Amenaces de suïcidi per part de l'agressor
- Maltractaments a fills o altres membres de la família
- Tràmits de separació
- Factors estressants per a l'agressor
- Agressions sexuals prèvies
- Embaràs actual
- Avortaments prèvies
- Conducta vigilant, zelotipia extrema
- Fracàs dels sistemes de suport familiar/social

Agressió

Lloc

Domicili Carrer Lloc públic

Data

Hora

Testimonis

SI NO

Reconeixement de l'agressió

SI NO

Denúncia

SI NO

Agressions prèvies

SI NO

Denúncies prèvies

SI NO

Agressió sexual

SI NO

Mecanisme de l'agressió

Anterior

Següent

Mapa Anatòmic Dona Maltractada_2

* Camp obligatori

Guardar

Eliminar

Alta Voluntària



Sortir



Hospitalització

Llit: 3010 19 Cognoms i nom: BBBB BBBB FFFFFFFF MMMM N° Història: 128346 Edat: 89 Anys Diagnòstic: FX PERTROCANTEREA S Metge Responsable: Planificació de cures: HC3 >> HCICS >>

- Diagnòstics
- Tractaments
- Assistències
- Curs
- Proves
- Informes
- Documents
- Procés
- Alertes
- Jurídiques
- Dietaris

- Resum Infermeria
- Valoració
- Planificació
- Execució
 - Registre activi
 - Medicació
 - Anotació al Cu
 - Úlceres
 - Dieta
 - Trasllat
 - Proves/Visites
 - Aïllaments
- E/S Bloc quirúrgic
- Maltractament
 - Dona
 - Gent Gran
 - Infantil
- Escales
- Caigudes
- Incidents
- Sol.licituds
- Avaluació
- Alta
- Analítica
- Full Quirúrgic
- Informes Infermeria
- Resum Tractament
- Resum Mèdic

Mapa Anatòmic Dona Maltractada_1

Factors de risc

- Armes al domicili
- Consum de tòxics per part de l'agressor
- Freqüència creixent dels episodis violents
- Presència de lesions greus
- Amenaces de suïcidi per part de l'agressor
- Maltractaments a fills o altres membres de la família
- Tràmits de separació
- Factors estressants per a l'agressor
- Agressions sexuals prèvies
- Embaràs actual
- Avortaments previs
- Conducta vigilant, zelotípià extrema
- Fracàs dels sistemes de suport familiar/social

Agressió

Lloc

- Domicili
- Carrer
- Lloc públic

Data

Hora

Testimonis

- SI
- NO

Reconeixement de l'agressió

- SI
- NO

Denúncia

- SI
- NO

Agressions prèvies

- SI
- NO

Denúncies prèvies

- SI
- NO

Agressió sexual

- SI
- NO

Mecanisme de l'agressió

Cops amb objecte contundent

- Cops de puny
- Arma blanca
- Arma de foc
- Altres

Agressor

- Marit
- Ex-Marit
- Company
- Altres

Anterior

Següent

Mapa Anatòmic Dona Maltractada_2

* Camp obligatori

Guardar

Eliminar

Alta Voluntària



Sortir



Hospitalització

Llit: **3010 19** Cognoms i nom: **BBBBBBBBB FFFFFFFF MMMM** N° Història: 128346 Edat: **89 Anys** Diagnòstic: **FX PERTROCANTEREA S** Metge Responsable: Planificació de cures: HC3 >> HCICS >>

- Diagnòstics
- Tractaments
- Assistències
- Curs
- Proves
- Informes
- Documents
- Procés**
- Alertes
- Jurídiques
- Dietaris

Resum Infermeria

- Valoració
- Planificació
- Execució
 - Registre activi
 - Medicació
 - Anotació al Cu
 - Úlceres
 - Dieta
 - Trasllat
 - Proves/Visites
 - Aïllaments
- E/S Bloc quirúrgic
- Maltractament
 - Dona
 - Gent Gran
 - Infantil
- Escales
- Caigudes
- Incidents
- Sol·licituds
- Avaluació
- Alta
- Analítica
- Full Quirúrgic
- Informes Infermeria
- Resum Tractament
- Resum Mèdic

Mapa Anatòmic Dona Maltractada_2

Anamnesi

Exploració Física*

Estat Emocional Actual*

Depressiva Ansiosa Temerosa Altres

Descripció Altres

Diagnòstic definitiu

Descripció Tractament

Contacte Treballador/a Social

SI NO

Nombre de familiars al seu càrrec

Nº Fills Altres Familiars

Comunicat judicial n°

Trucada al jutjat SI NO

Trucada a la fiscalia SI NO

Localització anatòmica

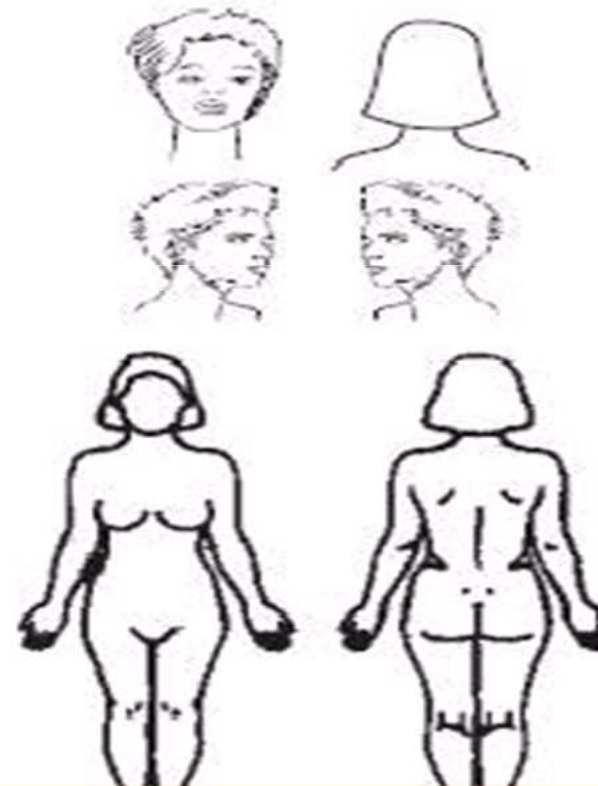

Anterior Següent Mapa Anatòmic Dona Maltractada_3

* Camp obligatori

Guardar

Eliminar

Alta Voluntària

<<

<

>

>>

Sortir



Hospitalització

Llit	Cognoms i nom	Nº Història	Edat	Diagnòstic	Metge Responsable	Planificació de cures	HC3 >>
3010 19	BBBBBBBBB FFFFFFFF MMMM	128346	89 Anys	FX PERTROCANTEREA S			HCICS >>

- Diagnòstics
- Trataments
- Assistències
- Curs
- Proves
- Informes
- Documents
- Procés**
- Alertes
- Jurídiques
- Dietaris

- Resum Infermeria
- Valoració
- Planificació
- Execució
 - Registre activi
 - Medicació
 - Anotació al Cu
 - Úlcères
 - Dieta
 - Trasllat
 - Proves/Visites
 - Aïllaments
 - E/S Bloc quirúr
 - Maltractament
 - Dona
 - Gent Gran
 - Infantil
 - Escales
 - Caigudes
 - Incidents
 - Sol.licituds
- Avaluació
- Alta
- Analítica
- Full Quirúrgic
- Informes Infermeri
- Resum Tractamen
- Resum Mèdic

Mapa Anatòmic Dona Maltractada_3

Altres informacions metge/metgessa

Altres informacions infermer/a

Altres informacions treballador/a social

Anterior

Següent

Mapa Anatòmic Dona Maltractada_3

* Camp obligatori

Guardar

Eliminar

Alta Voluntària

<<

<

>

>>

Sortir